တၢ်သးကွံအတၢ်အၢၵ်လီၤ
သရၵ်မုၵ် ခူူခူူဖီ

ပှၤကညီဘျၢထံခဝ့ရှၢၵ်, လာ်လဲၢ်ဒီးတၢ်ဆဲးတၢ်လၤဝဲၤကျိၤ,
လာ်တၢ်တဲပူဟ်ဖိၵ် အဘ့ၵ်(၁)

သရၵ်မုၵ်ခူူခူူဖီ

တၢ်တဲမုာ်နၢ်ဖဲတချူးပမံ
BEDTIME STORIES

တဘျိုလၢသဝိတဖျၢဉ်အပူၤ ပှၤဒီမါဝၤအိဉ်ခံဂၤန့ဉ်လီၤ. အဝဲသ့ဉ်အိဉ်
ဒီးအဖိမုဉ်သၢဂၤလၢအမ့ၢ် နီၢ်မုဉ်ဒိဉ်, နီၢ်မုဉ်ဆံး, ဒီးနီၢ်သဒါန့ဉ်လီၤ.

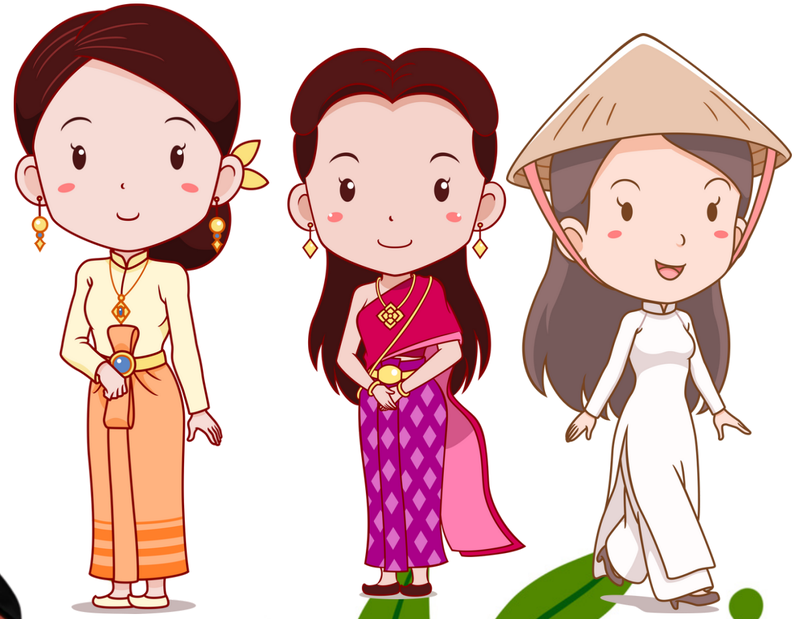

ဖိမုဉ်သၢဂၤအံၤ မ့ၢ်ပှၤလၢဒိဉ်တၢ်ဂ့ၤ ဒိဉ်တၢ်ဝါအဃိ မိၢ်ပၢ်ခံဂၤဟ်က ဖၢလၢဘဉ်အသးနှဉ်လီၤ. လၢဖိမုဉ်သၢဂၤအကျါ နီၢ်သဒါမ့ၢ် ဖိမုဉ်လၢ အသးဆးန့ၢ်ပှၤဂၤနှဉ်လီၤ.

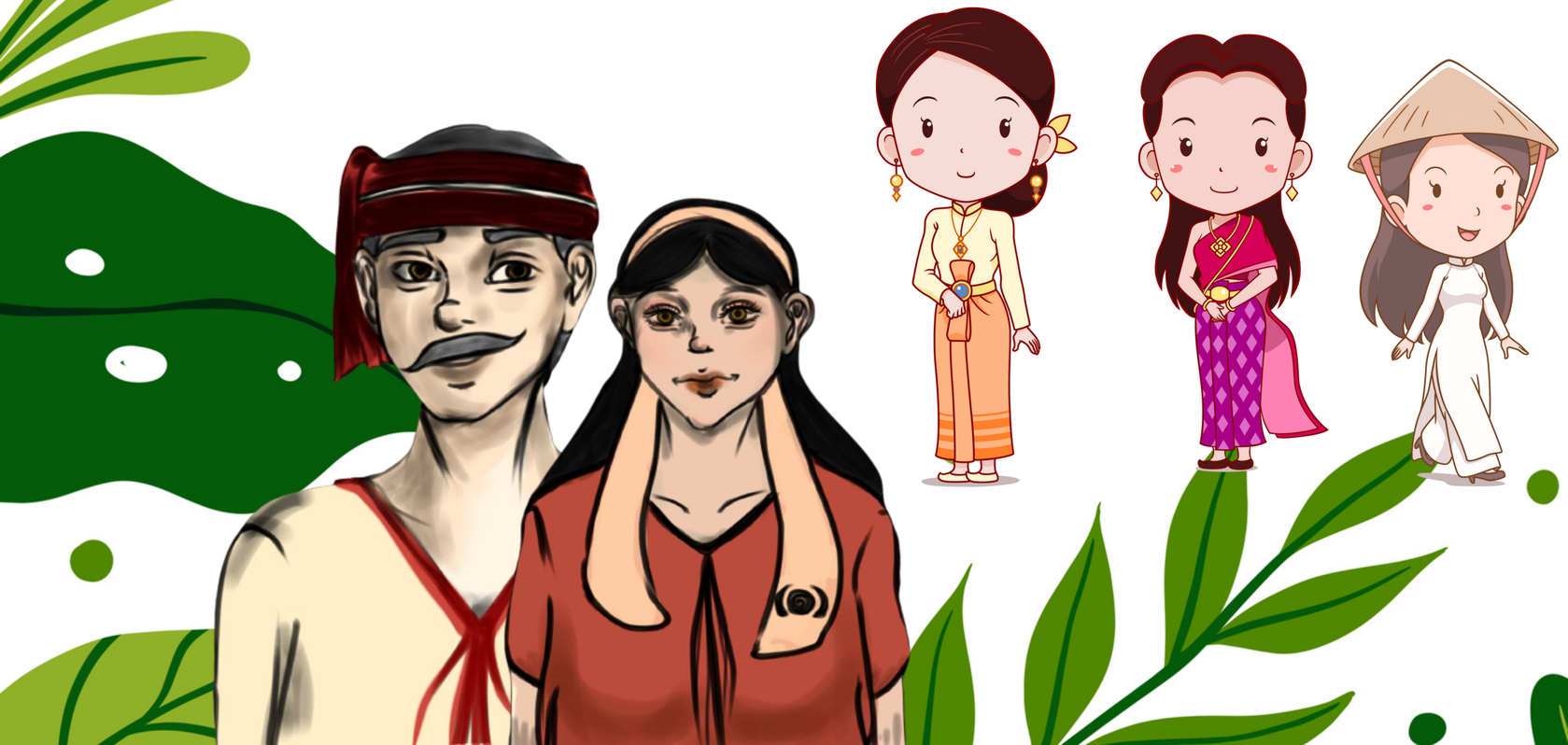

ဘဉ်တနံၤ, ပှၤဒီးမါဝၤခံဂၤအံၤ လဲၤဆူပှၤ်ပူၤ ဒ်သိးကလဲၤဃုအီဉ်တၢ်ဒီးတၢ်လဉ်နှဉ်လီၤ. ဖဲလၢအလဲၤတၢ် အဆၢကတီၤ်နှဉ် နၢဘဉ်ဝဲသ့ဉ် သဉ်အမံတခါအတၢ်နၢမူဒီး အဝဲသ့ဉ်ကွၢ်ဒီးထိဉ်ဆူသ့ဉ်ခံလီၤဒီး ထံဉ်ဘဉ်ဝဲသ့ဉ် သဉ်တဖဉ်အီဉ်အါမး လီၤအီဉ်လီၤအီနှဉ်လီၤ.

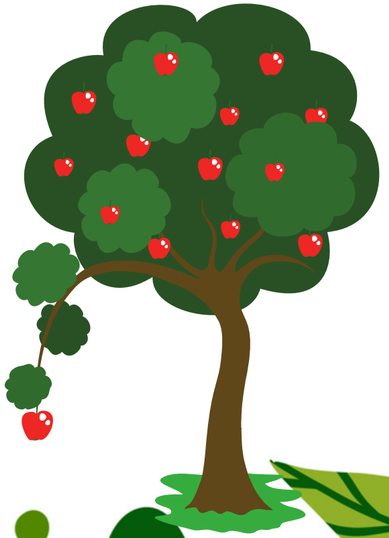

ပှၤဒီမါဝၤခံဂၤအံၤ အဲဉ်ဒီးအီဉ်ဝဲဒဉ် သ့ဉ်သဉ်အံၤတကးဘဉ်, အဲဉ်ဒီးက့ၤစိာ်ဒုးအီဉ်စ့ၢ်ကီး အဖိမ့ဉ်သၤဂၤန့ဉ်လီၤ.

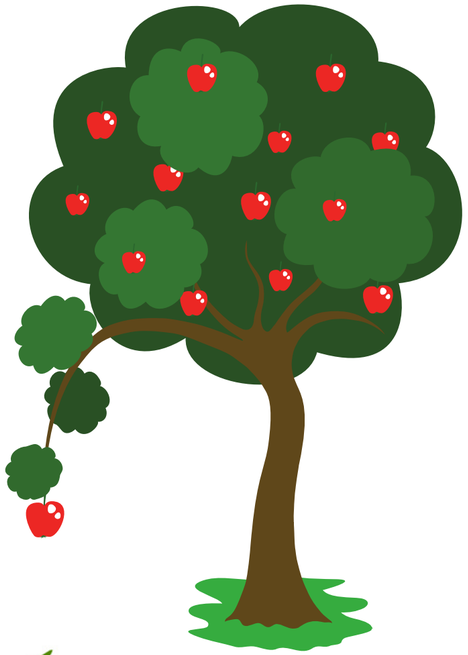

သန်ကဲ့ သဲ့ဝ်သဲ့တထူဝ်အံၤ ထီဒီးဘျဲ့အယိ အဝဲသဲ့ဝ်ဒဲးဝဲတန့်ဘဉ်.
တရုၤသဲ့ဝ်အံၤန်ကဲ့ အသဉ်တလီၤတဲ်နှ်လၢအဝဲသဲ့ဝ်အဂီ်ဘဉ်.

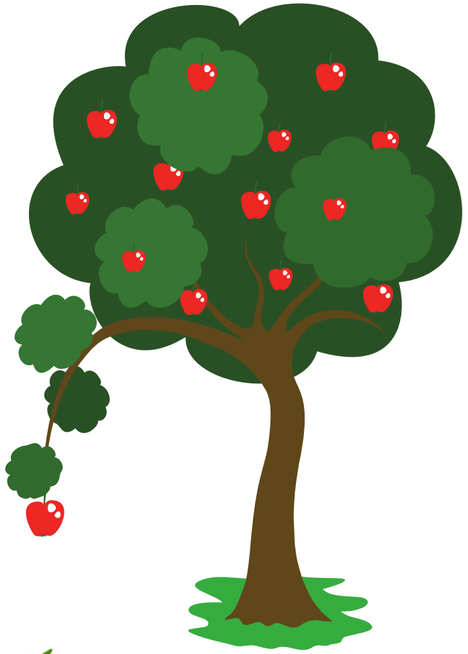

ဖဲနှုန်အဆ၊ကတီ၊ အဝဲသှုန် ကွ၊ထီန်ဆူသှုန်ခံဒီး ထံန်ဘန်ဝဲဂု၊ဖး
ဒိန်တဘိဘံဃာ်ဝဲသှုန်ဒှ ဒီးတြီဃာ် ဝဲသှုန်သန် ဒ်သိးအသုတလီ၊ဆူ
တဂှ၊ အဂီ၊နှုန်လီ၊.

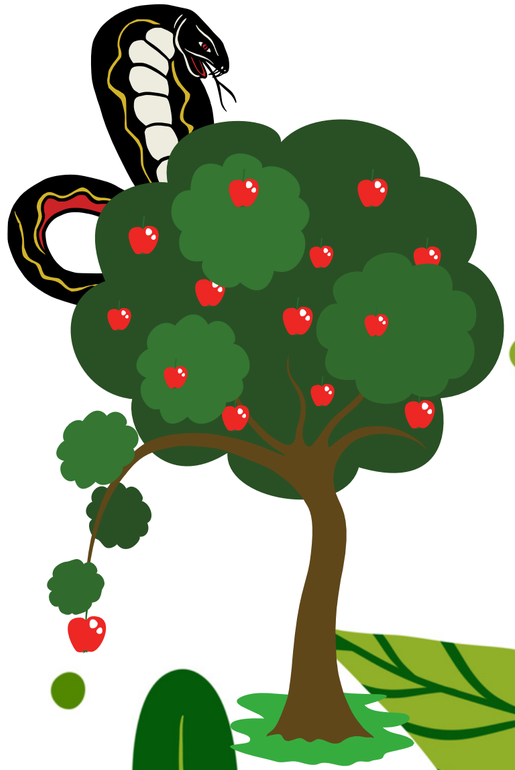

ဖဲန္ဉ်ပုၤဒီမါဝၤခံဂၤအံၤစံးဘဉ် "ဂုၢ်ဖးဒိဉ်ဧၤ, တ့ၢ်လီၤန့ၢ်ပုၤ သ့ဉ်သဉ် တက့ၢ်. မ့ၢ်လၢပအဲဉ်ဒီးအီဉ်အဃိလီၤ." ဖဲန္ဉ်ဂုၢ်ဖးဒိဉ် တ့ၢ်လီၤန့ၢ်အီၤ သ့ဉ်သဉ်ခံဖျၢဉ် ဒီးအဝဲသ့ဉ်အီဉ် ဝဲဘဲဒိဉ်မးန္ဉ်လီၤ.

အဃိအဝဲသ့ဉ် စံးကဒီးဝဲ "ဂုၢ်ဖးဒိဉ်ဧ၊ ပအဲဉ်ဒီးက့ၤစိာ်ဒုးအီဉ်ဖိမှဉ် တဖျၢဉ်ဒံး, တ့ၢ်လီၤကဒီး နှ့ၢ်ပှၤ သ့ဉ်သဉ်တက့ၢ်." ဖဲနှဉ်ဂုၢ်ဖးဒိဉ်တ ရုၤအသးဒီး သ့ဉ်သဉ်လီၤဆူ အါမးနှဉ်လီၤ.

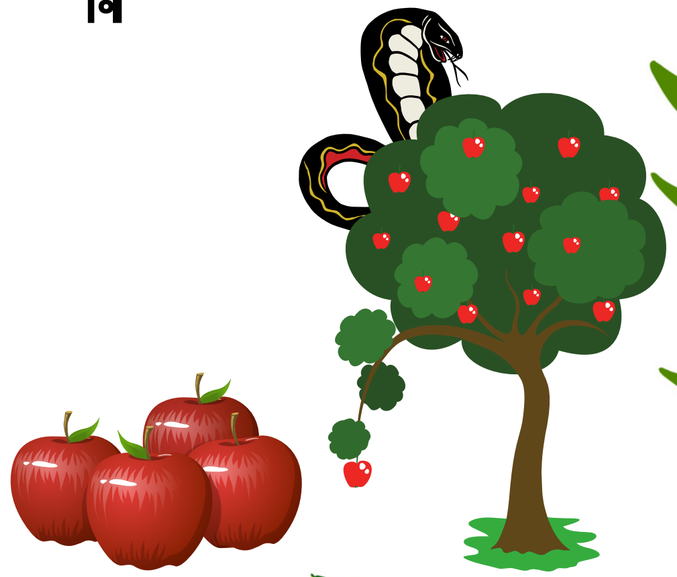

ပှၤဒိမါဝၤခံဂၤအံၤ, ဆိက မိၣ်ဝဲဂုၢ်ဖးဒိၣ် မ့ၢ်တ့ၢ်လီၤန့ၢ်အီၤ သ့ၣ်သၣ်
ခဲလၢ်ဒု ကက့ၤအီၣ်ဘၣ်, တကးဘၣ် ကဆါအီၣ်ဘၣ်ဒီး ကန့ၢ်ဘၣ်
တိၢ် အါအါန့ၣ်လီၤ.

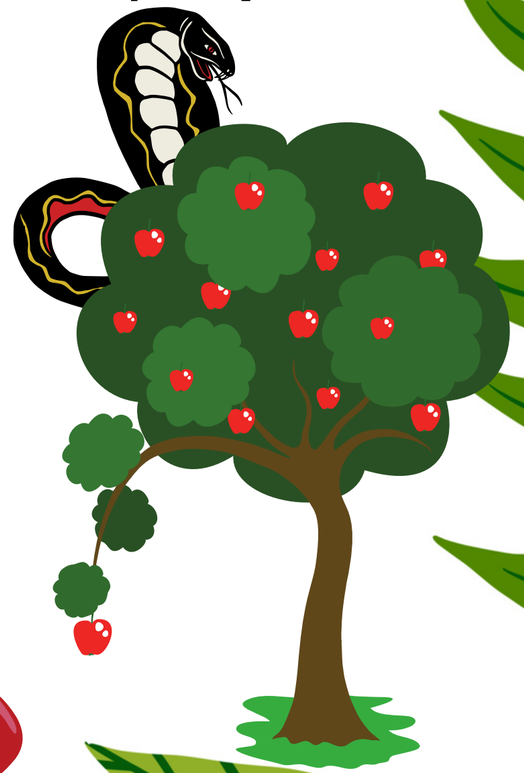

ဖဲအဝဲသ့ဉ်ဟဲက့ၤလၢကျဲနှဉ် ဒ်သိးဂုၢ်မ့ၢ်ဟဲလူၤဟ်အခံဒီး အသုတသ့ဉ် ညါကျဲတဂ့ၤအဂီၢ် ဟ့ဉ်တီၢ်ဝဲဒဉ် သ့ဉ်သဉ်တဂၤတဖျၢဉ်ဆူ ထိဉ်ဖိလၢ အဃုအီဉ်အဆဉ်လၢသ့ဉ်ခီဉ်ထံး, ကသ့ဉ်ဖိလၢအအီဉ်တပံၢ်လၢကျဲက ပၤ, ဒီးထွံဉ်လၢ အခိးတၢ်ဖဲဃီခီဉ်ထံးတဖဉ်

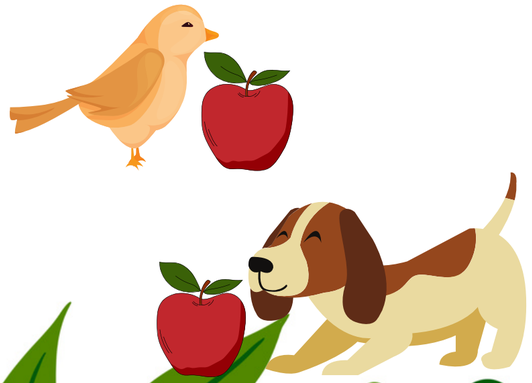

ဒီးစံးဘဉ်အဝဲသ့ဉ် "ဂုၢ်သ့ဉ်မ့ၢ်ဟဲသံကွၢ်သုပဂ့ၢ်နှဉ် တဲဘဉ်အီၤ ယမ်ာ်ဘျိဉ် ယတထံဉ်တၢ်မနုၤမးဘဉ်နှဉ်တကွၢ်." ဝံၤဒီး ပှၤဒီမါဝၤခံဂၤအံၤ, ကွၤဝဲဆူအဟံဉ် ပှဲၤဒီးတၢ်သးခုနှဉ် လီၤ.

အဝဲသ့ဉ်ဘဉ်ယိဉ်ဝဲလၢ ဂုၢ်ကဟဲလူးဟ်အခံကစီဒီသနာ်က့ဆိကမိဉ်ဝဲလၢ ဂုၢ်ဟဲဃုအီးတမ့ၢ်ကဘဉ်ဘဉ် အယိဒီးအိဉ်ဝဲလၢတၢ်သးမှာ်သးမံအပူးလီး. ဖဲမ့ၢ်ဟိလီးအဆၢကတီၢ် ဂုးဖးဒိဉ်အံး ဟဲစံဉ်လီးလၢသ့ဉ်ခံ ဒီးလဲး ဝဲဆူ ပှးဒိမါဝးခံဂးအဟံဉ်နှဉ်လီး.

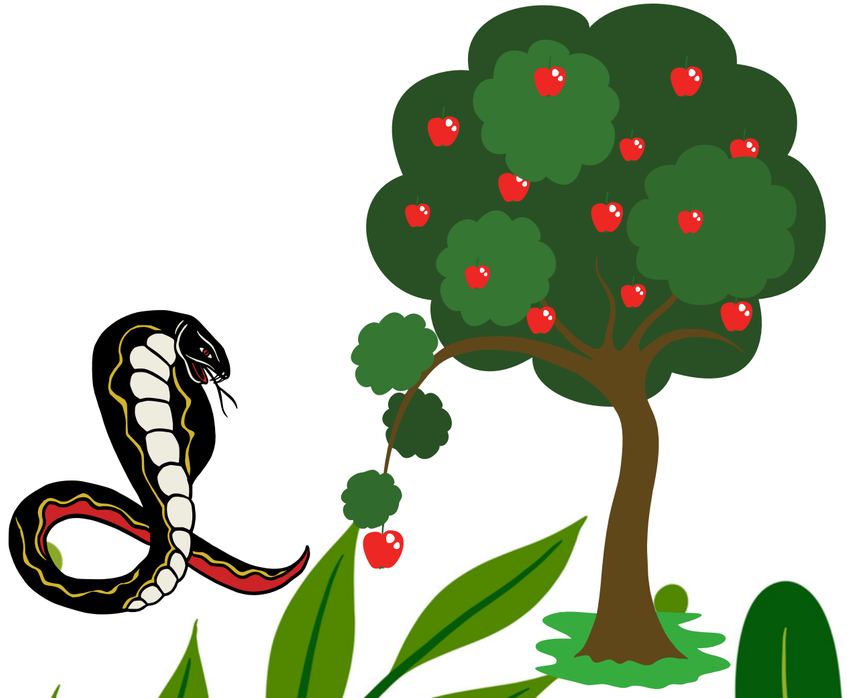

ဖဲအလဲၤလၢကျဲနၣ် ထံဉ်ဝဲထိဉ်ဖိတဘ့ဉ် ဖျးအီဉ်သ့ဉ်သဉ်မံတ ဖျၢဉ် ဒီးသံ ကွၢ်ဝဲ "ထိဉ်ဖိဧၤ, မ့ၢ်နထံဉ်ဘဉ် ပှၤဒီမါဝၤခံဂၤဧါ." ထိဉ်ဖိစံးဆၢအီၤ ဒ်ပှၤဒီမါဝၤခံဂၤ တဲဃာ်အီၤအသိး "ယမဲာ် ဘျိဉ်, ယတထံဉ်တၢ်မနုၤမးဘဉ်."

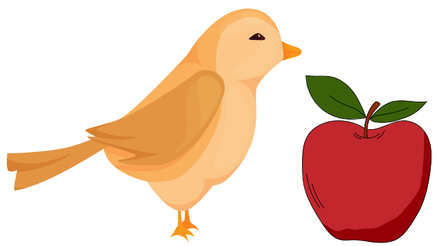

ဖဲန့ၣ်ဂုၢ်အသးဒိၣ်ထိၣ်ဒီးစံး, "သ့ၣ်သၣ် လၢနဖျးအီၣ်အံၤ, မ့ၢ်ဒၣ်ယ
တၢ်လီၤ. နမ့ၢ်တတဲ့ယၤ ယကဖျးသံနၤလီၤ." ဖဲန့ၣ်ထိၣ်ဖိပျံၤတၢ်ဒီး
တဲ့ဘၣ်အီၤ ပှၤဒီမါဝၤခံဂၤအံၤ ကှၤဖဲကျဲအံၤအဂ့ၢ်လီၤ.

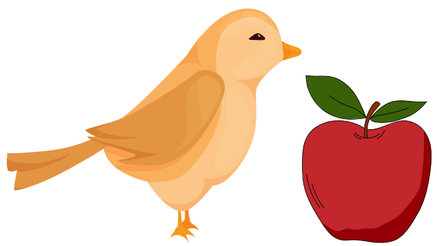

ဂုၢ်အံၤလဲၤကဒီးဝဲဒီးထံၣ်ဘၣ်ကဒီး ကသ့ၣ်တဒုထူလိာ်ကွဲသ့ၣ်သၣ် ဒီးသံကွၢ်ဝဲ "ကသ့ၣ်ဖိဧၤ, မ့ၢ်နထံၣ် ပှၤဒီမါ ဝၤခံဂၤ ကှၤဖဲကျဲအံၤ ဧါ." ကသ့ၣ်စံးဆၢအီၤ, ဒ်ထိၣ်တဲဝဲအသိး "ယမံာ်ဘျိၣ်, ယတထံၣ် တၢ်မနုၤမးဘၣ်."

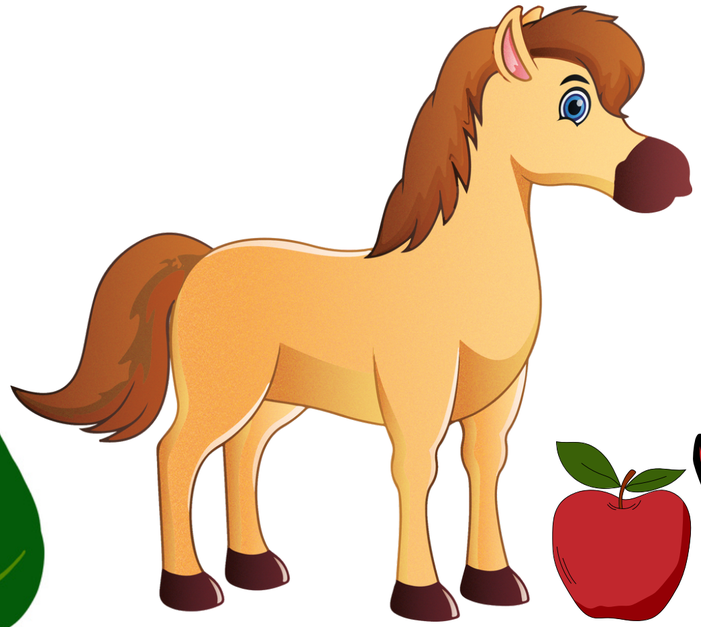

ဂုၢ်အ သးဒိၣ်ထိၣ်ကဒီး ဒီးစံးအီၤ, "သ့ၣ်သၣ်လၢနထူလိာ်ကွဲအံၤ, မ့ၢ်ဒၣ်ယတၢ်လီၤ. နမ့ၢ်တတဲယၤ ယကဖျးသံကွံာ်နၤ လီၤ." ကသ့ၣ်စ့ၢ်ကီး ပျံၤဝဲဂုၢ်အယိ ဘၣ်တဲဘၣ်အီၤ ပှၤဒိမါဝၤခံဂၤ က့ၤဖဲကျဲအံၤအဂ့ၢ်နၟၣ်လီၤ.

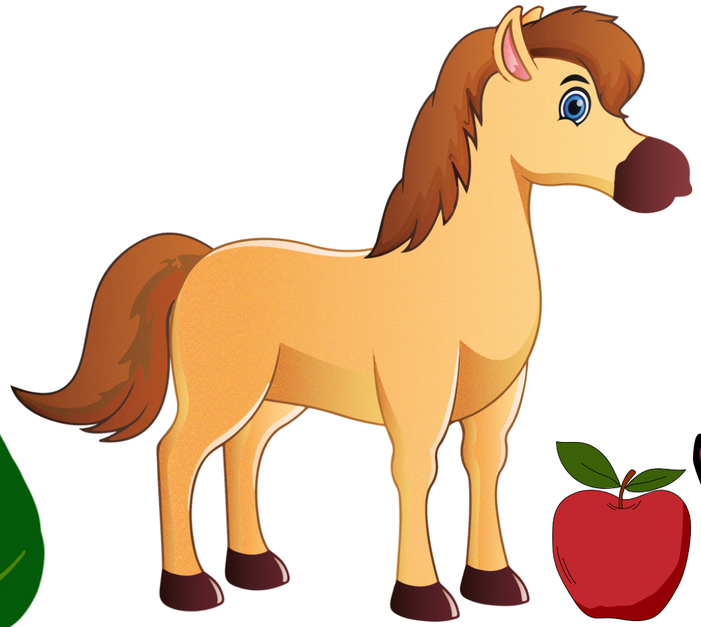

ဂုၢ်အံၤ လဲၤကဒီးဝဲဆူညါ ဒီးထံၣ်ဝဲထွံၣ်ဖိတဒုၣ် နၤကွၢ်ဝဲသ့ၣ်သၣ်ဖဲဃီခီၣ်ထံး နၫၣ်လီၤ. အဃိဒီး သံကွၢ် ကဒီးဝဲ "ထွံၣ်ဖိဧၤ မ့ၢ်နထံၣ်ဘၣ် ပှၤဒီမါဝၤခံဂၤဧါ." ထွံၣ်စ့ၢ်ကီးတဲအီၤ "ယမဲာ်ဘျိၣ်, ယတထံၣ်တၢ်မနုၤမးဘၣ်"

ဂုၢ်စံးအီၤ "သ့ဉ်သဉ်လၢနနၢအံၤ, မ့ၢ်ယတၢ်လီၤ. နမ့ၢ်တတဲ့ယၢ ယကဖျးသံနၤလီၤ." ဖဲန့ဉ် ထွံဉ်စ့ၢ်ကီး ဘဉ်တဲ့အီၤန့ဉ်လီၤ.

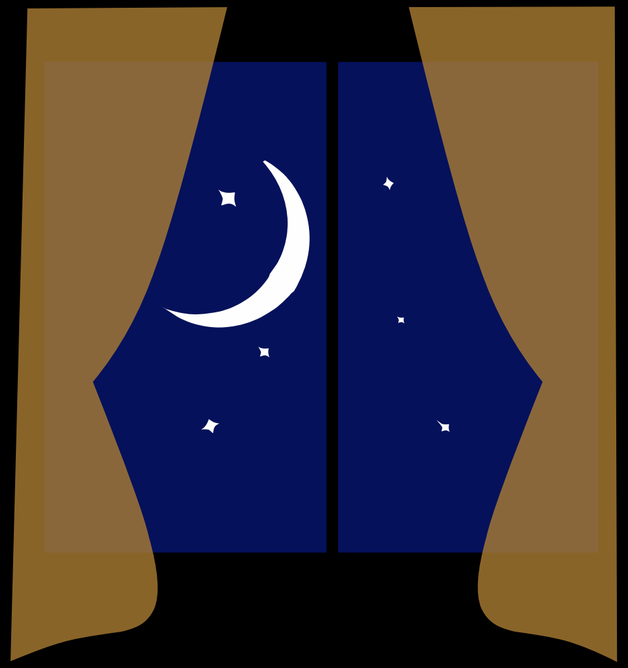

ဂုၢ်အံၤလဲၤထိၣ်ဆူဟံၣ်တဆီဘၣ်တဆီ ဒီးလၢမ့ၢ်နၤတၢ်ခံးအဆၢကတီၢ်နၫ် ဂုၢ်အံၤဘံဃာ်ဝဲအမါတဂၤ နၫ်လီၤ. ဖဲနၫ်အဝၤတဂၤလၢတၢ်ဟျိၤတၢ်ဖုးအပူၤ စံးဝဲဂုၢ်သ့ၣ်, "ဂုၢ်ဖးဒိၣ်ဧၤ, ယကဟ့ၣ်နၤတီၢ် လၢယဆါသ့ၣ် သၣ်အပ့ၤတဖၣ်လီၤ. ဝံသးစူၤ ဘ့ၣ်လီၤကွံာ် ယမါတကှၢ်."

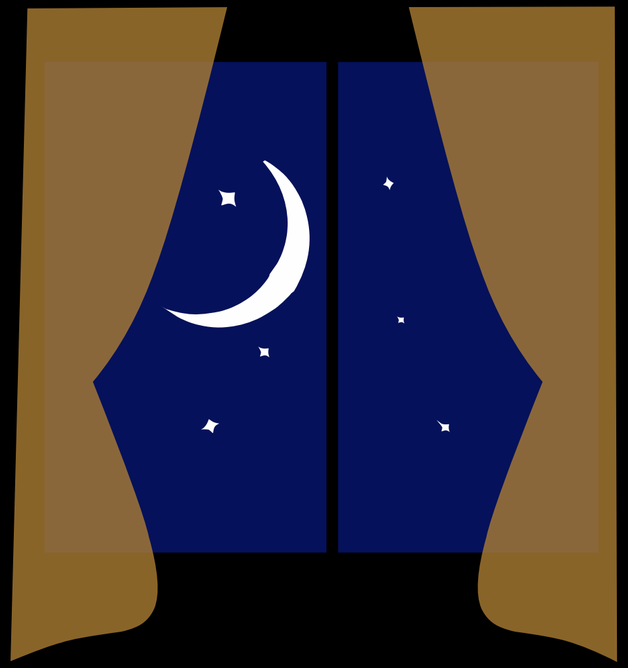

ဖဲန္ဒ်ဂုၢ်ဖးဒိဉ်အံၤ, ဘ့ဉ်လီၤအသးတဝိန္ဒ်လီၤ. စံးက ဒီးဝဲ "ဂုၢ်ဖး ဒိဉ်ဧၤ, ယကဟ့ဉ်က့ၤနၤ သ့ဉ်သဉ်လၢယဟဲက့ၤစိာ်လၢ နအိဉ်တဖဉ် လီၤ. ဘ့ဉ်လီၤကွံာ်ယမါတက့ၢ်"

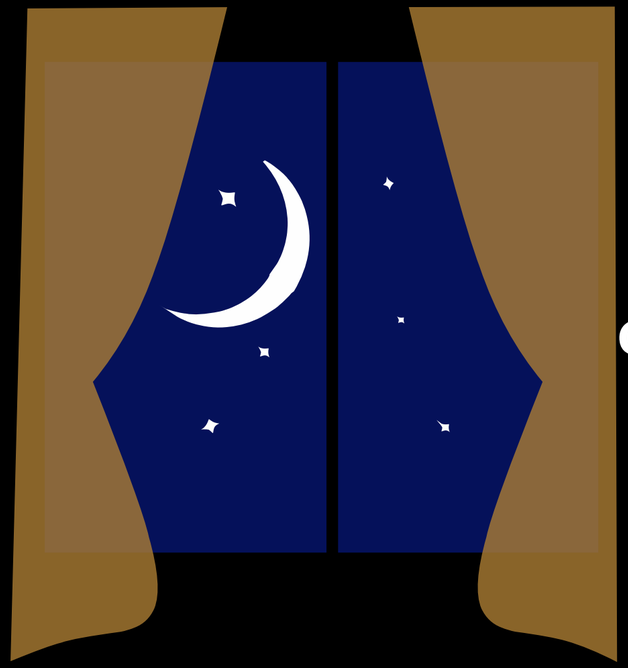

ဂုၢ်ဘ့ၣ်လီၤကဒီးအသး အသိတဝိၤလီၤ. ဖဲန့ၣ်ဖုပ့ၢ်ဒိၣ်မၤတဘၣ် လၢၤဘၣ်. အမါစ့ၢ်ကီးဂုၢ်ဘံအီၤသါထီၣ်တန့ၢ် ဘၣ်အဃိ အဝဲဒ်အတဲ ဃာ်ဂုၢ်အသိး စံးကဒီးဝဲ "ဂုၢ်ဖးဒိၣ်ဧၢ, နမ့ၢ်ပျဲလီၤယမါန့ၣ် ယက ဟ့ၣ်နၤလၢယဖိမ့ၣ်တ ဂၤလီၤ." ဖဲန့ၣ်ဂုၢ်အံၤဘ့ၣ်လီၤပျၢ်လီၤကွံာ်အ သးလၢ မုပ့ၢ်ဒိၣ်အလိၤန့ၣ်လီၤ.

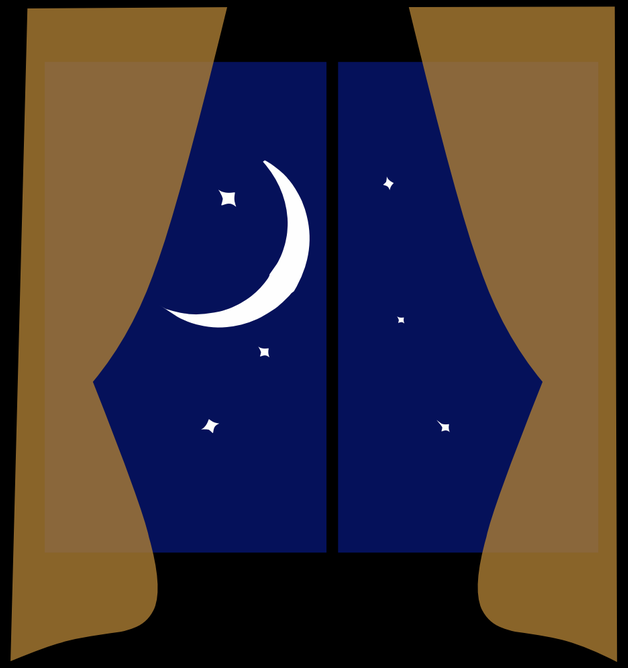

နိၢ်မုၣ်ဒိၣ်, နိၢ်မုၣ်ဆံး, နိၢ်သဒါ ဖိမုၣ်သၢဂၤအံၤ တအဲၣ်ဒီးကဲထိၣ် ဂုၢ်သ့ၣ်အမါဘၣ်. လၢတၢ်သူၣ်ဒိၣ်သး ဖျိုးအပူၤ နိၢ်မုၣ်ဒိၣ်စံး "မိ ပါသ့ၣ်ဧၢ, တၢ်ဂ့ၢ်အံၤမ့ၢ်ဒၣ်သုမၤလီၤ. တဘၣ်ဃးဒီးယၤဘၣ်. ယဟံးန့ၢ်သုဂုၢ်အံၤတကဲ ဘၣ်."

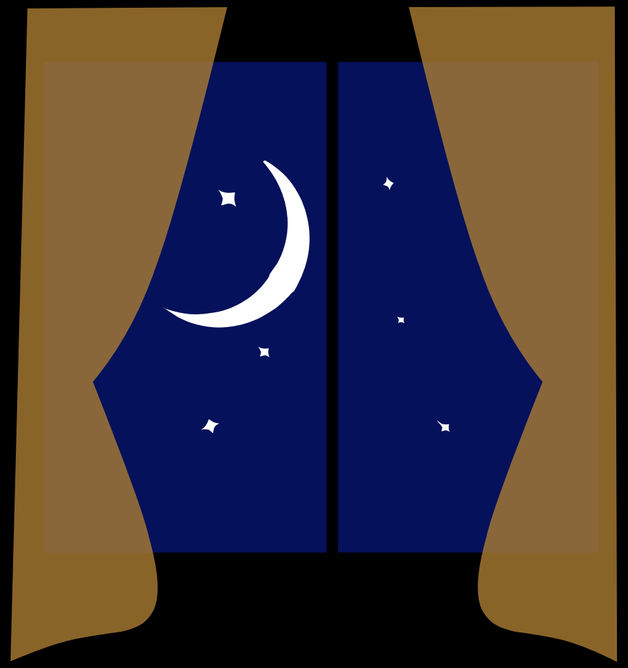

ပှၤဒိမါဝၤခံဂၤအံၤ ကွၢ်ထိဉ်ကဒီး အဖိမ့ဉ်အဆံးအမဲာ်, ဖဲန္ဉာ်အဖိမ့ဉ်ဆံးအံၤ ဃဉ်ကပၤအသးဒီးစံးဝဲ ဒ်အဝဲၢ်မ့ဉ်အသိးန္ဉာ်လီၤ. ပှၤဒိမါဝၤခံဂၤအံၤ အသးပူၤပှဲၤဒီး တၢ်သူဉ်ကိၢ်သးဂီၤ, အိဉ်ပှဲၤဒီး တၢ်ပျံၤတၢ်ဖုး ဘဉ်ယိဉ်လၢ ဂုၢ်ဖးဒိဉ်ကမၤအၢအီၤအယိန္ဉာ်လီၤ.

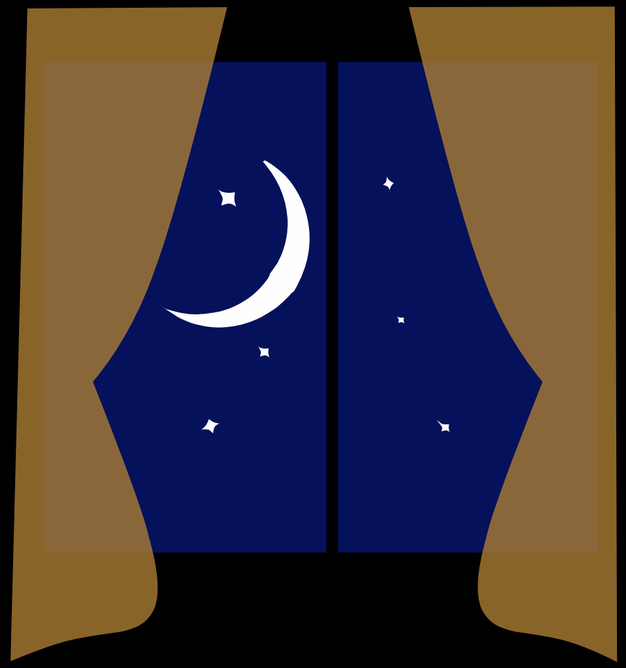

ဖဲနှုန်အဖိမုန်သဒါ ကွက်အမိုက်အပက်ခံဂ၊ ဒီးသးကညီ၊ဘန်ဝဲ
ဒိန်မးလီ၊. ပက်သးဘန်ဒိ မှက်လ၊အတက်ကမန်အဃိလီ၊.

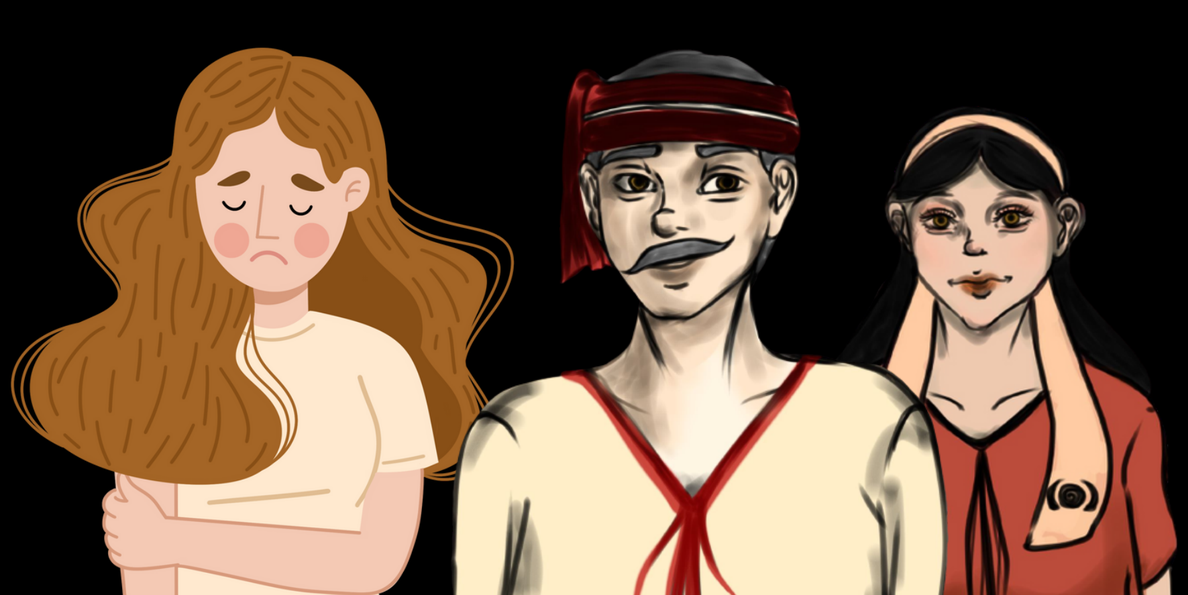

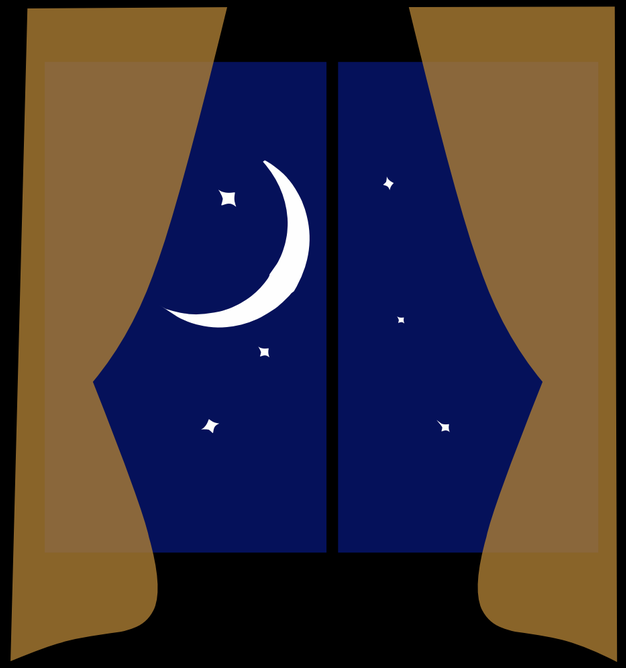

ဂုၢ်တဘိသါသဖှံထိဉ် ရှၤရှၤရဲၤရဲၤ ဟ်ဖျါထိဉ် အတၢ်သးဒိဉ်အဃိ ဖိ
မုဉ်နီၢ်သဒါအံၤဃုကျဲအဂၤတဘဉ် လၢၤဘဉ်. လဲၤဝဲဆူအမိၢ်အပၢ်
ဒီးတဲဝဲ "မိပါသ့ဉ်၈၊ ယဲစ့ၢ်ကီး ယတအဲဉ်ဒီးကဲထိဉ်ဂုၢ်အမါဘဉ်.

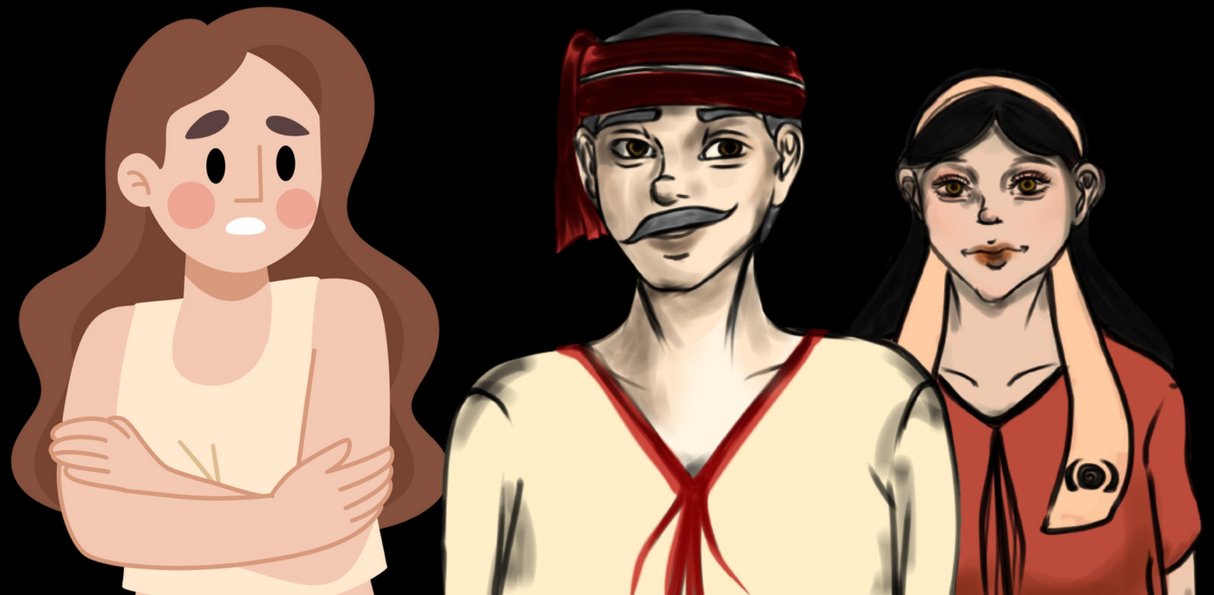

သန်ာ်ကွဲဂုၢ်တဘိအံၤ ပမ့ၢ်တဟံးနှ့ၢ်အီၤတဂၤဂၤနှဉ် ကမၤအၢသုလီၤ. အဃိ ယကလဲၤဖိာ်အခံလီၤ." ဖိမ့ဉ်နီၢ်သဒါဖိာ်ထိဉ်ဂုၢ်အ ခံ ပှဲၤဒီးတၢ်မဲာ် ထံမဲာ်နိနှဉ်လီၤ.

မိၢ်ပၢ်ခံဂၤစ့ၢ်ကီး ကွၢ်ထွဲလီၤအဖိမ့ဉ်သဒါ ပှဲၤဒီးတၢ်သးဘဉ်ဒိ
မ့ၢ်လၢအတၢ်ကမဉ် အဃိလီၤ."

ဖဲနီ၎်သဒါ ဒီးဂုၢ်ဖးဒိဉ် ဟးထီဉ်တုၤဖဲဟံဉ်ကရၢ၎်အချၢနှဉ် တၢ်မၤအသး လၢ ဂုၢ်ဖးဒိဉ်အံၤ ကဲထီဉ်ဟိ်ခွါ ဃံလၤ အိဉ်ဒီးအဒုဉ်အဒ့တဂၤနှဉ်လီၤ. မ့၎်လၢမုၢ်ဃါမုဉ်ဆိဉ်အၢဃာ်အဃိ ဟိ်ခွါဃံလၤအံၤ ကဲထီဉ်ဘဉ်ဝဲဂုၢ်နှဉ်လီၤ.

သန်ကွ မုဒ်ယါမုဉ်စံးထွဲအီၤ "နမှ၊ဒီးနှ၊ဘဉ် ဟိ်မုဉ်ဃံလၤလၤနမါနှဉ် နကကဲထိဉ် ကွၤပှၤကညီနှဉ်လီၤ." ဟိ်ခွါဃံလၤအံၤ ဖိဉ်ထိဉ်ဝဲအမါအစု ပှဲၤဒီးတၢ်သးခု, တ ဘျီဃီ နီၢ်သဒါစှၢ်ကီး အသးခုဒိဉ်မး မှၢ်လၤအဒီး နှ၊ဘဉ်ဝၤ လၤအမှၢ်ဟိ်ခွါဃံလၤ တဂၤအဃိလီၤ.